



การไฟฟ้าส่วนภูมิภาค
PROVINCIAL ELECTRICITY AUTHORITY

เลขที่ ก.3.ดบ.(ปน.)1136/2562.....
ชื่อผู้รับ นายธานิน พวงบุญมาก.....
ชื่อผู้ส่ง นายณรงค์ ศรีพันธ์.....

วันที่ 26 มิ.ย. 2562.....
ตำแหน่ง อก.ปน.(ก.3).....
ตำแหน่ง รจก.(ท) ปฏิบัติงานแทน ผจก.กฟอ.ดบ.....

ด้วยการไฟฟ้าอำเภอเดิมบางนางบวช จะขอตัดจ่ายไฟ เพื่อปรับปรุง ระบบจำหน่าย 22 เควี สถานีไฟฟ้าเดิมบางนางบวช ตามแผนผังสังเขปแนบ จำนวน.....1.....แผ่น ดังนี้

ที่	ฟีดเดอร์	วัน/เดือน/ปี	ตั้งแต่เวลา	ถึงเวลา	ลักษณะงานที่ปฏิบัติ	จาก	ถึง	ผู้ควบคุมงาน
1	DBA05	วันพุธที่ 26 มิ.ย. 62	08.00 น.	17.00น.	ปรับปรุงระบบ จำหน่าย	ฮอทไลน์แคล้มป์ ไลน์แยกบ้าน ยางนอน	ไลน์แยกเขาประดู่	นายสุทธิ นิยมธรรม โทร 086-058-9737

พื้นที่ที่มีผู้ใช้ไฟได้รับผลกระทบ.....ม.๒.๓.ต.ยางนอน...ม.๕.ต.นางบวช.....

ผู้ประสานงานการดับไฟ ชื่อ นายภูมิพัฒน์ สุขประเสริฐ ตำแหน่ง วิศว.ผบ. โทร. 063-894-9354...

พื้นที่ ที่ขอตัดไฟปฏิบัติงานมีสายเคเบิลใยแก้วนำแสงของ กฟผ. (หากมีโอกาสชำรุด ผศ.ก.ร.ส.(ก.3) จะไปตรวจสอบก่อนปฏิบัติงาน)

1. มีสายเคเบิลใยแก้วนำแสง 1.1 มีโอกาสชำรุด 1.2 ไม่มีโอกาสชำรุด
2. ไม่มีสายเคเบิลใยแก้วนำแสง

ลงชื่อ.....

(นายณรงค์ ศรีพันธ์)

ตำแหน่ง รจก.(ท) ปฏิบัติงานแทน ผจก.กฟอ.ดบ..

สำหรับแผนกควบคุมการจ่ายไฟ (ผคฟ.) กฟผ.3

เรียน อก.ปน.(ก.3)

ผคฟ. พิจารณาแล้วเห็นควร

อนุมัติให้ดับไฟตามคำขอชื่อ.....ฟีดเดอร์.....จาก.....ถึง.....
ในวันที่.....ตั้งแต่เวลา.....น. ถึง.....น. ตามใบสั่งทำสวิตซ์ซึ่งเลขที่.....

อนุมัติให้ดับไฟตามคำขอชื่อ.....ฟีดเดอร์.....จาก.....ถึง.....
ในวันที่.....ตั้งแต่เวลา.....น. ถึง.....น. ตามใบสั่งทำสวิตซ์ซึ่งเลขที่.....

พนักงานศูนย์ฯ นาย.....ประสานงานการขอตัดไฟกับ.....

(.....)

ผ.คฟ.

สำหรับผู้อนุมัติ

ที่ ก.3 กปป.(คฟ.)

เรียน ผจก.กฟอ.ดบ.

อก.วว.(ก.3)

อนุมัติ และแจ้ง จป. เพื่อตรวจสอบความปลอดภัย,

พร้อมทั้งลงข้อมูลแจ้งแผนดับไฟลงใน www.pea.co.th

ขั้นตอนสวิตซ์.....แผ่น

แผนผังแนบ.....แผ่น

ผจฟ.....(สถานี.....)

เพื่อทราบ และจัดพนักงานเข้าปฏิบัติงานร่วมกับศูนย์
นครปฐม ตั้งแต่เวลา.....น.เป็นต้นไป จนกว่างานจะแล้วเสร็จ

แผ่นที่ 1

แผนผัง Single line Diagram แสดงพื้นที่ตัดไฟฟ้า เพื่องานปรับปรุงระบบจำหน่าย
บริเวณ ฮอทไลน์แต่ละฝั่งไป ไลน์แยกบ้านยางนอน ถึง ไลน์แยกเขาประดู่
ในวันพุธที่ 26 มิถุนายน 2562 ตั้งแต่เวลา 08.00 - 17.00 น.

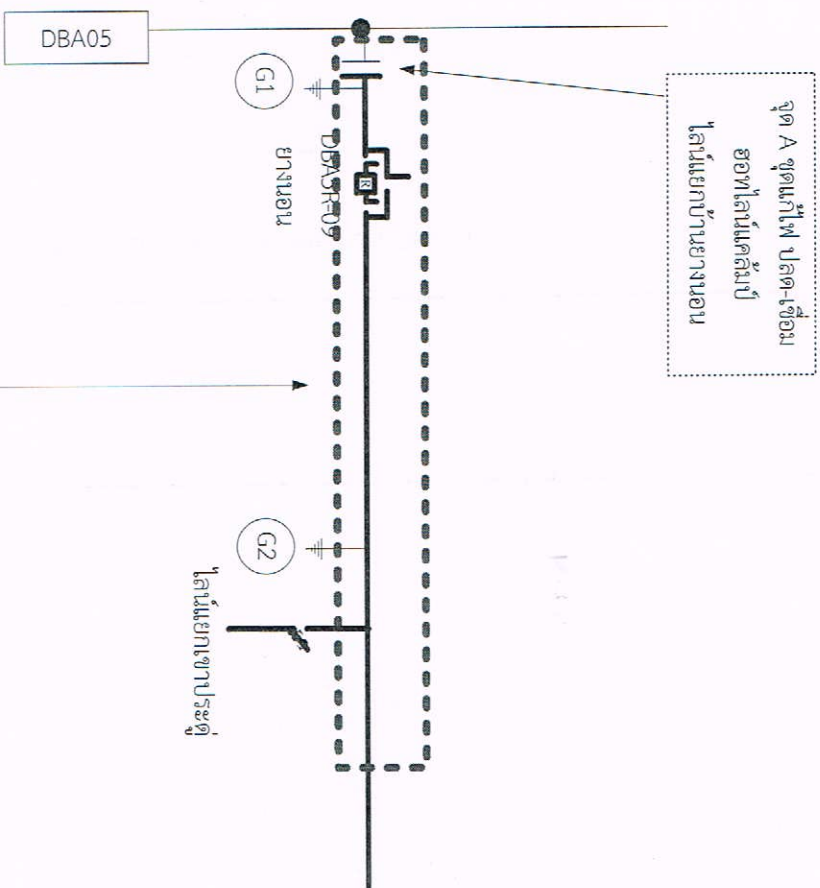

1. วันพุธที่ 26 มิถุนายน 2562 ตั้งแต่เวลา 08.00 - 17.00 น. ตัดไฟฟ้า ปฏิบัติเพื่องานปรับปรุงระบบจำหน่าย
หมายเหตุ — บริเวณที่ขอตัดไฟฟ้าปฏิบัติงาน

สถานะ การจ่ายไฟขณะปฏิบัติงาน